

Guía para opositoras

Curso 2023/2024



Normativa de referencia

Orden de 12 de diciembre de 2022,
por la que se efectúa convocatoria de procedimiento selectivo para el ingreso en los Cuerpos de Profesores de Enseñanza Secundaria, Profesores de Música y Artes Escénicas, Profesores de Artes Plásticas y Diseño, Maestros de Taller de Artes Plásticas y Diseño, Maestros y Profesores Especialistas en Sectores Singulares de Formación Profesional.

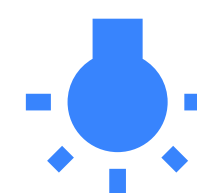
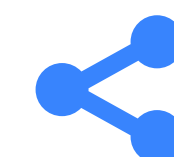

Tres vías de acceso

- Concurso de méritos (proceso terminado). TERMINADO
- Concurso-oposición (reposición) (proceso terminado). TERMINADO
- Concurso-oposición (estabilización).



Todas la convocatorias son:

- De libre concurrencia.
- No hay limitación de aspirantes para cada proceso.
- Son plazas que se convocan para todas las personas aspirantes que deseen concurrir.



Plazas

| 590-CUERPO DE PROFESORES DE ENSEÑANZA SECUNDARIA | | | |
|--|--------------|---------------|----------------------------|
| ESPECIALIDAD | Total plazas | Turno general | Turno reserva discapacidad |
| GRIEGO (002) | 7 | 6 | 1 |
| LENGUA CASTELLANA Y LITERATURA (004) | 121 | 109 | 12 |
| MATEMÁTICAS (006) | 148 | 133 | 15 |
| FÍSICA Y QUÍMICA (007) | 24 | 22 | 2 |
| BIOLOGÍA Y GEOLOGÍA (008) | 30 | 27 | 3 |
| INGLÉS (011) | 76 | 68 | 8 |
| ALEMÁN (012) | 4 | 4 | 0 |
| MÚSICA (016) | 9 | 8 | 1 |
| EDUCACIÓN FÍSICA (017) | 10 | 9 | 1 |
| TECNOLOGÍA (019) | 45 | 40 | 5 |
| ECONOMÍA (061) | 27 | 24 | 3 |
| ADMINISTRACIÓN DE EMPRESAS (101) | 29 | 26 | 3 |
| CONSTRUCCIONES CIVILES Y EDIFICACIÓN (104) | 4 | 4 | 0 |
| ORGANIZACIÓN Y GESTIÓN COMERCIAL (110) | 36 | 32 | 4 |

Plazas

| | | | |
|--|-----|-----|----|
| ORGANIZACIÓN Y PROYECTOS DE SISTEMAS ENERGÉTICOS (113) | 17 | 15 | 2 |
| PROCESOS DE DIAGNÓSTICO CLÍNICO Y PRODUCTOS ORTOPROTÉSICOS (117) | 6 | 5 | 1 |
| PROCESOS Y MEDIOS DE COMUNICACIÓN (119) | 4 | 4 | 0 |
| SISTEMAS ELECTRÓNICOS (124) | 5 | 4 | 1 |
| OPERACIONES DE PROCESOS (215) | 4 | 4 | 0 |
| OPERACIONES DE PRODUCCIÓN AGRARIA (216) | 7 | 6 | 1 |
| PROCESOS COMERCIALES (221) | 18 | 16 | 2 |
| SISTEMAS Y APLICACIONES INFORMÁTICOS (227) | 21 | 19 | 2 |
| EQUIPOS ELECTRÓNICOS (231) | 8 | 7 | 1 |
| Total | 660 | 592 | 68 |

Plazas

| 594-CUERPO DE PROFESORES DE MÚSICA Y ARTES ESCÉNICAS | | | |
|--|--------------|---------------|----------------------------|
| ESPECIALIDAD | Total plazas | Turno general | Turno reserva discapacidad |
| DRAMATURGIA Y ESCRITURA DRAMÁTICA (118) | 2 | 2 | 0 |
| INTERPRETACIÓN EN EL TEATRO DEL TEXTO (124) | 2 | 2 | 0 |
| CLARINETE (404) | 9 | 8 | 1 |
| ORQUESTA (421) | 5 | 4 | 1 |
| PERCUSIÓN (422) | 4 | 4 | 0 |
| PIANO (423) | 11 | 10 | 1 |
| SAXOFÓN (424) | 2 | 2 | 0 |
| TROMPETA (428) | 5 | 4 | 1 |

| ESPECIALIDAD | Total plazas | Turno general | Turno reserva discapacidad |
|---------------------------|--------------|---------------|----------------------------|
| VIOLA (431) | 7 | 6 | 1 |
| VIOLONCELLO (434) | 5 | 4 | 1 |
| DANZA ESPAÑOLA (435) | 10 | 9 | 1 |
| DANZA CLÁSICA (436) | 13 | 12 | 1 |
| DANZA CONTEMPORÁNEA (437) | 5 | 4 | 1 |
| LENGUAJE MUSICAL (460) | 15 | 13 | 2 |
| Total | 95 | 84 | 11 |

| 595-CUERPO DE PROFESORES DE ARTES PLÁSTICAS Y DISEÑO | | | |
|--|--------------|---------------|----------------------------|
| ESPECIALIDAD | Total plazas | Turno general | Turno reserva discapacidad |
| ORGANIZACIÓN INDUSTRIAL Y LEGISLACIÓN (523) | 4 | 4 | 0 |
| Total | 4 | 4 | 0 |

| 596-CUERPO DE MAESTROS DE TALLER DE ARTES PLÁSTICAS Y DISEÑO | | | |
|--|--------------|---------------|----------------------------|
| ESPECIALIDAD | Total plazas | Turno general | Turno reserva discapacidad |
| EBANISTERÍA ARTÍSTICA (605) | 2 | 2 | 0 |
| TÉCNICAS DE PATRONAJE Y CONFECCIÓN (617) | 2 | 2 | 0 |
| Total | 4 | 4 | 0 |

| 597-CUERPO DE MAESTROS | | | |
|---------------------------------|--------------|---------------|----------------------------|
| ESPECIALIDAD | Total plazas | Turno general | Turno reserva discapacidad |
| EDUCACIÓN INFANTIL (031) | 245 | 220 | 25 |
| LENGUA EXTRANJERA INGLÉS (032) | 219 | 197 | 22 |
| LENGUA EXTRANJERA FRANCÉS (033) | 97 | 87 | 10 |
| EDUCACIÓN FÍSICA (034) | 335 | 301 | 34 |
| MÚSICA (035) | 6 | 5 | 1 |
| PEDAGOGÍA TERAPÉUTICA (036) | 233 | 210 | 23 |
| AUDICIÓN Y LENGUAJE (037) | 90 | 81 | 9 |
| EDUCACIÓN PRIMARIA (038) | 805 | 724 | 81 |
| Total | 2030 | 1825 | 205 |

| 595-CUERPO DE PROFESORES DE ARTES PLÁSTICAS Y DISEÑO | | | |
|--|--------------|---------------|----------------------------|
| ESPECIALIDAD | Total plazas | Turno general | Turno reserva discapacidad |
| ORGANIZACIÓN INDUSTRIAL Y LEGISLACIÓN (523) | 4 | 4 | 0 |
| Total | 4 | 4 | 0 |

| 596-CUERPO DE MAESTROS DE TALLER DE ARTES PLÁSTICAS Y DISEÑO | | | |
|--|--------------|---------------|----------------------------|
| ESPECIALIDAD | Total plazas | Turno general | Turno reserva discapacidad |
| EBANISTERÍA ARTÍSTICA (605) | 2 | 2 | 0 |
| TÉCNICAS DE PATRONAJE Y CONFECCIÓN (617) | 2 | 2 | 0 |
| Total | 4 | 4 | 0 |

| 597-CUERPO DE MAESTROS | | | |
|---------------------------------|--------------|---------------|----------------------------|
| ESPECIALIDAD | Total plazas | Turno general | Turno reserva discapacidad |
| EDUCACIÓN INFANTIL (031) | 245 | 220 | 25 |
| LENGUA EXTRANJERA INGLÉS (032) | 219 | 197 | 22 |
| LENGUA EXTRANJERA FRANCÉS (033) | 97 | 87 | 10 |
| EDUCACIÓN FÍSICA (034) | 335 | 301 | 34 |
| MÚSICA (035) | 6 | 5 | 1 |
| PEDAGOGÍA TERAPÉUTICA (036) | 233 | 210 | 23 |
| AUDICIÓN Y LENGUAJE (037) | 90 | 81 | 9 |
| EDUCACIÓN PRIMARIA (038) | 805 | 724 | 81 |
| Total | 2030 | 1825 | 205 |

Plazas

| 598-CUERPO DE PROFESORES ESPECIALISTAS EN SECTORES SINGULARES DE FORMACIÓN PROFESIONAL | | | |
|--|--------------|---------------|----------------------------|
| ESPECIALIDAD | Total plazas | Turno general | Turno reserva discapacidad |
| MANTENIMIENTO DE VEHÍCULOS (004) | 9 | 8 | 1 |
| MECANIZADO Y MANTENIMIENTO DE MÁQUINAS (005) | 17 | 15 | 2 |
| PATRONAJE Y CONFECCIÓN (006) | 5 | 4 | 1 |
| PRODUCCIÓN EN ARTES GRÁFICAS (008) | 2 | 2 | 0 |
| Total | 33 | 29 | 4 |

Asignación de plazas por tribunales

En las especialidades en las que se constituya más de un tribunal, el número de plazas que se asigne a cada uno de ellos para los turnos general y de reserva de discapacidad será, para cada uno de los turnos, proporcional al número de aspirantes que hayan realizado la parte A de la prueba en dichos tribunales y turnos.

En el supuesto de que algún tribunal del turno general no cubra todas las plazas, estas se asignarán definitivamente, siendo distribuidas entre los demás tribunales de la misma especialidad y turno.

En caso de no cubrirse las plazas vacantes reservadas para el turno de discapacidad, se acumularán a posteriores ofertas hasta un límite del 10%.

El 90% restante se utilizará en el reparto de plazas por tribunal del turno general, siguiendo el mismo criterio de reparto recogido en el mencionado párrafo primero. En caso de empate entre dos o más tribunales, se aplicarán sucesivamente los siguientes criterios de desempate:

1. El mayor número de personas aspirantes que hayan asistido al acto de presentación.
2. El mayor número de personas aspirantes que completen la parte B de la prueba.
3. El mayor número de personas aprobadas en la fase de oposición.
4. El mayor número de personas aprobadas en la parte A de la prueba..

Fechas importantes

- Sorteo del **orden de actuación** de aspirantes: 8 de febrero. **Letra G.**
- Publicación de los **criterios de actuación de los tribunales y homogenización** (Especialidades sin prueba práctica), del procedimiento selectivo extraordinario de estabilización: **12 de febrero.**
- **Listado provisional de admitidos y excluidos** del procedimiento selectivo extraordinario de estabilización: **19 de febrero.**
- **Listado definitivo, presentación de méritos y unidad didáctica:** fines de marzo/ principios de abril.
- **Inicio de la prueba:** segunda o tercera semana de junio (pendiente del acuerdo con otras comunidades).

OPOSICIÓN CON PRUEBAS NO ELIMINATORIAS

60% FASE DE OPOSICIÓN

40% FASE DE CONCURSO



Méritos

- Todos los méritos y requisitos tienen que haberse obtenido al cierre de la convocatoria (19 de enero de 2024).
- Exención CAP o Máster del Profesorado: (Antes del 1 de octubre de 2009) Títulos de Maestro, Ldo. Pedagogía o Psicopedagogía u otra licenciatura o titulación equivalente que incluya formación pedagógica y didáctica.

También estarán exentos quienes estuvieran cursando alguna de las tres anteriores titulaciones y hubiese realizado 180 créditos de estas a la fecha anteriormente citada de 1 de octubre de 2009.

FASE DE OPOSICIÓN

- ACTO DE PRESENTACIÓN CON CARÁCTER PERSONALÍSIMO.
- ÚNICA PRUEBA ESTRUCTURADA EN DOS PARTES A Y B QUE NO TIENEN CARÁCTER ELIMINATORIO.
- DEFENSA DE UNIDAD DIDÁCTICA.

FASE DE OPOSICIÓN

PARTE A

- **PARTE A: DESARROLLO DE UN TEMA A ELEGIR.**
 - **ESPECIALIDADES CON UN NÚMERO NO SUPERIOR A 25 TEMAS, 3 BOLAS.**
 - **ESPECIALIDADES CON UN NÚMERO SUPERIOR A 25 E INFERIOR A 51 TEMAS, 4 BOLAS.**
 - **ESPECIALIDADES CON UN NÚMERO SUPERIOR A 50 TEMAS, 5 BOLAS.**
- **LA PARTE A TENDRÁ UNA DURACIÓN MÁXIMA DE 2 HORAS Y TREINTA MINUTOS.**
- **SE VALORARÁ DE 0 A 10 PUNTOS.**

FASE DE OPOSICIÓN

PARTE B

- **PARTE B.1: PRESENTACIÓN, EXPOSICIÓN Y DEFENSA DE UNA UNIDAD DIDÁCTICA.**
- **UNIDAD DIDÁCTICA:**
 - **EXTENSIÓN MÁXIMA DE 5 PÁGINAS, A UNA SOLA CARA, DIN-A4
(INCLUIDOS PORTADA, ANEXOS, ETC.)**
 - **INTERLINEADO SENCILLO**
 - **TIMES NEW ROMAN O SIMILAR**
 - **12 PUNTOS SIN COMPRIMIR**
 - **CARACTERÍSTICAS GENERALES EN EL APARTADO 8,1,2, DE LA ORDEN
DE 12 DE DICIEMBRE DE 2022**
- **LA PRESENTACIÓN Y EXPOSICIÓN TENDRÁ UNA DURACIÓN MÁXIMA DE 30 MINUTOS.**
- **POSIBLES PREGUNTAS Y CUESTIONES NO PUDIENDO EXCEDER DE 15 MINUTOS.**
- **SE VALORARÁ DE 0 A 10 PUNTOS.**

FASE DE OPOSICIÓN

PARTE B.1

UNIDAD DIDÁCTICA

- UNA VEZ PUBLICADOS LOS LISTADOS DEFINITIVOS DE ADMITIDOS Y EXLUIDOS, SE ABRIRÁ UN PLAZO DE 10 DÍAS HÁBILES PARA PRESENTAR LA UNIDAD DIDÁCTICA, PREVIAMENTE ESCANEADA, A TRAVÉS DEL ESPACIO HABILITADO A TAL EFECTO EN EL PORTAL WEB DE LA CONSEJERÍA.
- LOS ASPIRANTES QUE NO PRESENTEN EN EL PLAZO ESTABLECIDO LA CITADA UNIDAD NO PODRÁN REALIZAR LA PARTE B1 NI PODRÁN, EN CONSECUENCIA, CONTINUAR PARTICIPANDO EN EL PROCEDIMIENTO.

FASE DE OPOSICIÓN

PARTE B.2

EJERCICIO DE CARÁCTER PRÁCTICO

- SE REALIZARÁ EXCLUSIVAMENTE EN ESPECIALIDADES DE FP.
- LOS TRIBUNALES DETERMINARÁN LA DURACIÓN DE LAS MISMAS.
- SE VALORARÁ DE 0 A 10 PUNTOS Y TENDRÁ UN PESO DEL 50% DE LA PARTE B.

CARACTERÍSTICAS DEL EJERCICIO PRÁCTICO: ANEXO III DE LA ORDEN.

FASE DE OPOSICIÓN

PARTE B.2

ESPECIALIDADES CON EJERCICIO PRÁCTICO

| 590-CUERPO DE PROFESORES DE ENSEÑANZA SECUNDARIA I |
|--|
| ESPECIALIDAD |
| ADMINISTRACIÓN DE EMPRESAS (101) CONSTRUCCIONES CIVILES Y EDIFICACIÓN (104) ORGANIZACIÓN Y GESTIÓN COMERCIAL (110) ORGANIZACIÓN Y PROYECTOS DE SISTEMAS ENERGÉTICOS (113) PROCESOS DE DIAGNÓSTICO CLÍNICO Y PRODUCTOS ORTOPROTÉSICOS (117) PROCESOS Y MEDIOS DE COMUNICACIÓN (119) SISTEMAS ELECTRÓNICOS (124) OPERACIONES DE PROCESOS (215) OPERACIONES DE PRODUCCIÓN AGRARIA (216) PROCESOS COMERCIALES (221) SISTEMAS Y APLICACIONES INFORMÁTICOS (227) EQUIPOS ELECTRÓNICOS (231) |

| 598-CUERPO DE PROFESORES ESPECIALISTAS EN SECTORES SINGULARES DE FORMACIÓN PROFESIONAL |
|--|
| ESPECIALIDAD |
| MANTENIMIENTO DE VEHÍCULOS (004) MECANIZADO Y MANTENIMIENTO DE MÁQUINAS (005) PATRONAJE Y CONFECCIÓN (006) PRODUCCIÓN EN ARTES GRÁFICAS (008) |

FASE DE OPOSICIÓN

CRITERIOS DE ACTUACIÓN

Determinación de los criterios de actuación de los tribunales y homogeneización de estos, para los Cuerpos de Profesores de Enseñanza Secundaria, Profesores de Música y Artes Escénicas, Profesores de Artes Plásticas y Diseño, Maestros de Taller de Artes Plásticas y Diseño, Maestros y Profesores Especialistas en Sectores Singulares de Formación Profesional, convocados por Orden de 12 de diciembre de 2022 (BOJA Extraordinario núm. 35, 30 de diciembre de 2022).

<https://www.juntadeandalucia.es/educacion/portals/delegate/content/1b2e4e0f-141e-4aba-b29f-038cfba13639>

Subtítulo



FASE DE OPOSICIÓN

CALIFICACIÓN FINAL

- LA PUNTUACIÓN TOTAL DE LA FASE DE OPOSICIÓN SERÁ LA SUMA DE LAS CALIFICACIONES RESULTANTES DE APLICAR LAS SIGUIENTES PONDERACIONES:

PARTE A: 40%

PARTE B: 60%

FASE DE CONCURSO

PRESENTACIÓN DE MÉRITOS

UNA VEZ PUBLICADOS LOS LISTADOS DEFINITIVOS DE ADMITIDOS Y EXCLUIDOS, SE ABRIRÁ UN PLAZO DE 10 DÍAS HÁBILES PARA QUE EL PERSONAL ASPIRANTE ADJUNTE LOS MÉRITOS DE LA FASE DE CONCURSO A TRAVÉS DEL ESPACIO HABILITADO AL EFECTO EN EL PORTAL WEB DE LA CONSEJERÍA, ORDENADOS SEGÚN LOS APARTADOS QUE CONFORMAN EL BAREMO DEL ANEXO II.

FASE DE CONCURSO

MÉRITOS

1. EXPERIENCIA DOCENTE PREVIA (MÁXIMO 7 PUNTOS)
2. FORMACIÓN ACADÉMICA (MÁXIMO 2 PUNTOS)
3. OTROS MÉRITOS (MÁXIMO 1 PUNTO)

FASE DE CONCURSO

EXPERIENCIA DOCENTE PREVIA (máximo 7 puntos)

- 0,700 puntos por año en centros públicos y misma especialidad y cuerpo (0,0583 por cada mes completo).
- 0,350 puntos por año en centros públicos, distinta especialidad y mismo cuerpo (0,029 por cada mes completo).
- 0,125 puntos por año en centros públicos, distinta especialidad y cuerpo (0,0104 por cada mes completo).
- 0,1000 puntos por año en otros centros (0,0083 por cada mes completo).

Se valorarán un máximo de 10 años, cada uno de los cuales deberá ser valorado en uno de los subapartados anteriores, debiendo computarse aquellos años cuya valoración resulte más favorable para el interesado.

FASE DE CONCURSO

FORMACIÓN ACADÉMICA (máximo 2 puntos)

ANEXO I RD 276/2007

TEXTO CONSOLIDADO

RD 800/2022. SE AÑADE UN NUEVO PÁRRAFO AL APARTADO 2 DEL ANEXO I (2.5 DOMINIO DE IDIOMAS EXTRANJEROS)

FASE DE CONCURSO

FORMACIÓN ACADÉMICA (máx. 2 puntos)

2.1 FORMACIÓN ACADÉMICA

-Expediente académico del título alegado:

Escala de 0 a 10

Desde 6,00 hasta 7,49

Desde 7,50 hasta 8,99

Desde 9,00 hasta 10,00

Escala de 0 a 4

Desde 1,50 hasta 2,24 = 0,5 puntos

Desde 2,25 hasta 2,99 = 1 punto

Desde 3,00 hasta 4,00 = 1,5 puntos

Copia de certificación académica personal en la que consten las puntuaciones obtenidas en todas las asignaturas y cursos exigidos para la obtención del título alegado, con indicación expresa de la nota media.

FASE DE CONCURSO

FORMACIÓN ACADÉMICA (máx. 2 puntos)

2.2 DOCTORADO, POSGRADOS Y PREMIOS EXTRAORDINARIOS

2.2.1. Por el título de doctorado. = 1 punto

2.2.2. Por el certificado-diploma de Estudios Avanzados, Título de Máster, suficiencia investigadora o equivalentes. Expediente académico del título alegado.
= 1 punto

Por haber obtenido el premio extraordinario en el doctorado. = 0,5 puntos

Copia del título oficial, certificación académica o, en su caso, certificación supletoria provisional conforme a lo dispuesto en el RD 1002/2010, de 5 de agosto.

FASE DE CONCURSO

FORMACIÓN ACADÉMICA (máx. 2 puntos)

2.3 OTRAS TITULACIONES UNIVERSITARIAS (que no sen las alegadas como requisito).

2.3.1. Titulaciones de primer ciclo (diplomatura, ingeniería técnica, arquitectura técnica) = 1 punto

2.3.2. Titulaciones de segundo ciclo (licenciatura, ingeniería, arquitectura)
= 1 punto

Copia del título oficial o certificación académica conforme a lo dispuesto en el RD 1002/2010, de 5 de agosto.

FASE DE CONCURSO

FORMACIÓN ACADÉMICA (máx. 2 puntos)

2.4 TITULACIONES DE ENSEÑANZAS DE RÉGIMEN ESPECIAL Y DE FORMACIÓN PROFESIONAL ESPECÍFICA

2.4.1 Por cada título profesional de Música o Danza. Grado medio: **0,5 puntos.**

2.4.2 Por cada certificado nivel avanzado o equivalente de las EOI (a partir del B2): **0,5 puntos.**

2.4.3 Por cada título de Técnico Superior de Artes Plásticas y Diseño: **0,2 puntos.**

2.4.4. Por cada título de Técnico Superior de Formación Profesional: **0,2 puntos.**

2.4.5. Por cada título de Técnico Superior en Enseñanzas Deportivas: **0,2 puntos.**

DOCUMENTACIÓN ACREDITATIVA: Copia de los títulos alegados o certificación que acredite haber superado los estudios conducentes a su obtención y abonado los derechos para su expedición, así como, excepto en el subapartado 2.4.2. copia de aquellas titulaciones que han sido utilizadas para la obtención del título alegado para el ingreso.

FASE DE CONCURSO

FORMACIÓN ACADÉMICA (máx. 2 puntos)

2.5 DOMINIO DE IDIOMAS EXTRANJEROS

Por aquellos certificados de conocimientos de una lengua extranjera, expedidos por entidades acreditadas conforme a lo que se determine en las convocatorias, que acrediten la competencia lingüística en un idioma extranjero de nivel avanzado C1 o C2, según la clasificación del marco común europeo de referencia para las lenguas: **0,5 puntos.**

Los certificados de nivel avanzado C1 o C2 de un mismo idioma, acreditados de acuerdo con el apartado 2.4 o bien 2.5 se valorarán por una sola vez en uno o en otro apartado.

Asimismo, cuando se presenten en estos subapartados para su valoración varios certificados de los diferentes niveles acreditativos de la competencia lingüística en un mismo idioma, se valorará solamente el de nivel superior.

FASE DE CONCURSO

OTROS MÉRITOS (máximo 1 punto)

3.1 POR LA SUPERACIÓN DE LA FASE DE OPOSICIÓN en la misma especialidad del cuerpo a la que se opta. Por cada procedimiento selectivo de ingreso en cuerpos de la función pública docente, que hayan sido convocados desde 2012, incluido, y en el que se acredite haber superado la fase de oposición en la misma especialidad a la que se participa. Se valorará en este subapartado la superación de un máximo de dos procedimientos. = 0,750 puntos

FASE DE CONCURSO

OTROS MÉRITOS (máximo 1 punto)

3.2 FORMACIÓN PERMANENTE

Por cada curso de formación permanente y perfeccionamiento superado, relacionado con la especialidad a la que se opta o con las organización escolar, las nuevas tecnologías aplicadas a la educación, la didáctica, la psicopedagogía o la sociología de la educación, convocado por administraciones públicas con plenas competencias educativas.

No inferior a 10 créditos = 0,500 puntos

No inferior a 3 créditos = 0,200 puntos

Certificación de los mismos en la que conste de modo expreso el número de créditos de duración del curso.



Contacta con nosotros

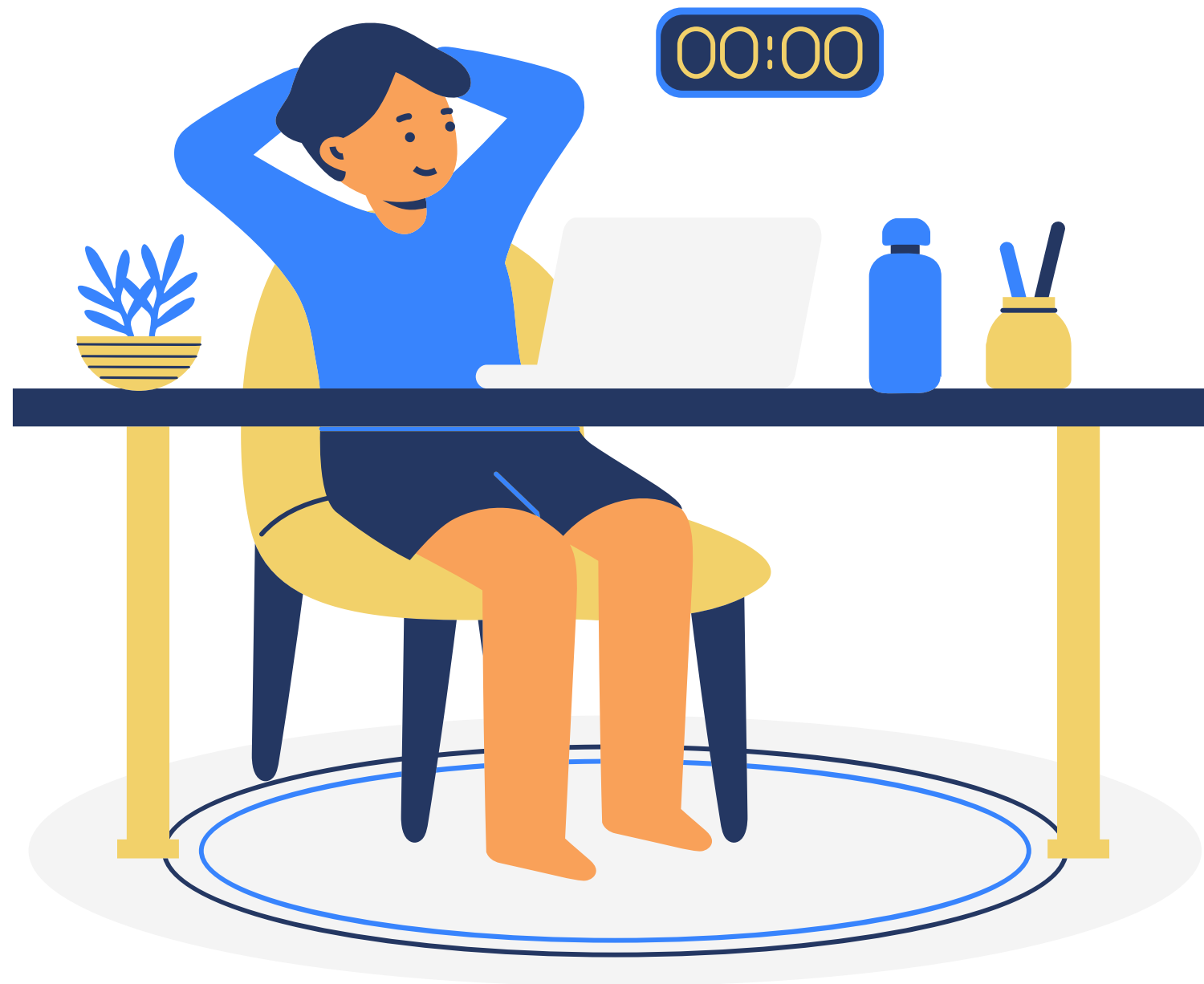

<http://cgtaeducacion.org/>



 **Almería**

C/ Javier Sanz, 14, 3.º Izq.
04004 Almería
950 272 226/639 873 661
educacionalmeria@cgtandalucia.org

 **Granada**

C/ Capote, s/n
18014 Granada
958 155 494/606 427 972
educaciongranada@cgtandalucia.org

 **Cádiz**

Glorieta Sta. Elena, 2, 3.º C,
11006
956 200 278/693 284 918
ALGECIRAS: C/ Rafael de Muro,
10, 11201
956 668 631/610 773 985
CHICLANA: Av. Reyes Católicos,
bajo D
Urb. La Cerámica, 11130-956
534 908
JEREZ: Plz. del Arenal, 20-22, 1º,
11403
956 323 683
educacioncadiz@cgtandalucia.org

 **Córdoba**

C/ Pintor Espinosa, 13 bajo
14004 Córdoba
693 865 036
educacioncordoba@cgtandalucia.org

 **Huelva**

C/ Vázquez López, 1, Entpta.,
local 6
21001 Huelva
653 772 318
educacionhuelva@cgtandalucia.org



Jaén

C/ Madre Soledad Torres Acosta,
10

Bl. D, bajo dcha. 23001, Jaén

953 792 399/606 533 324

ÚBEDA: C/ Obispo Cobos, Ed.

AISS, 4

23400

educacionjaen@cgtandalucia.org



Málaga

Avda. Ortega y Gasset, 196,
29006

29006 Málaga

952 358 605/690 931 430

educacionmalaga@cgtandalucia.org



Sevilla

C/ Alfonso XII, 26

41002 Sevilla

955 034 341/672 327 545

educacionsevilla@cgtandalucia.org